

## APPEL A CANDIDATURES

### RECHERCHE DE PORTEUR(S) DE PROJET(S) :

- Gérant(s) d'épicerie conventionnelle & paysanne
- Gérant d'une activité bar/brasserie

**\* deux activités commerciales/artisanales (boucher charcutier traiteur et une coiffeuse) sont d'ores et déjà identifiés dans ces locaux, d'où un attrait commercial intéressant**

### COMMUNE DE GUICHE (64520)



La commune de GUICHE (64520) lance un Appel à Candidature pour l'exploitation de plusieurs activités commerciales/artisanales dans le cadre de la création d'un multiple rural au sein de son centre-bourg.

A ce titre, la commune sera accompagnée par la CCI Bayonne Pays Basque , l'APGL (Maison des Communes), SOLHIA et le Département 64 pour mener à bien ce projet.

Vous êtes un professionnel et/ou porteur de projet d'une de ces activités ?  
Consultez le dossier complet en cliquant sur : [..\V3\Dossier de candidature V3.pdf](#)

Candidatures et projets détaillés à retourner par e-mail à : [d.cornut@bayonne.cci.fr](mailto:d.cornut@bayonne.cci.fr) avant le **30 novembre 2022**

**Exploitation(s) commerciale(s)/artisanales prévue(s) à partir de début 2024 :**  
(Possibilité d'hébergement à négocier avec la municipalité)

Futurs emplacements commerciaux/artisanaux au sein du centre-bourg

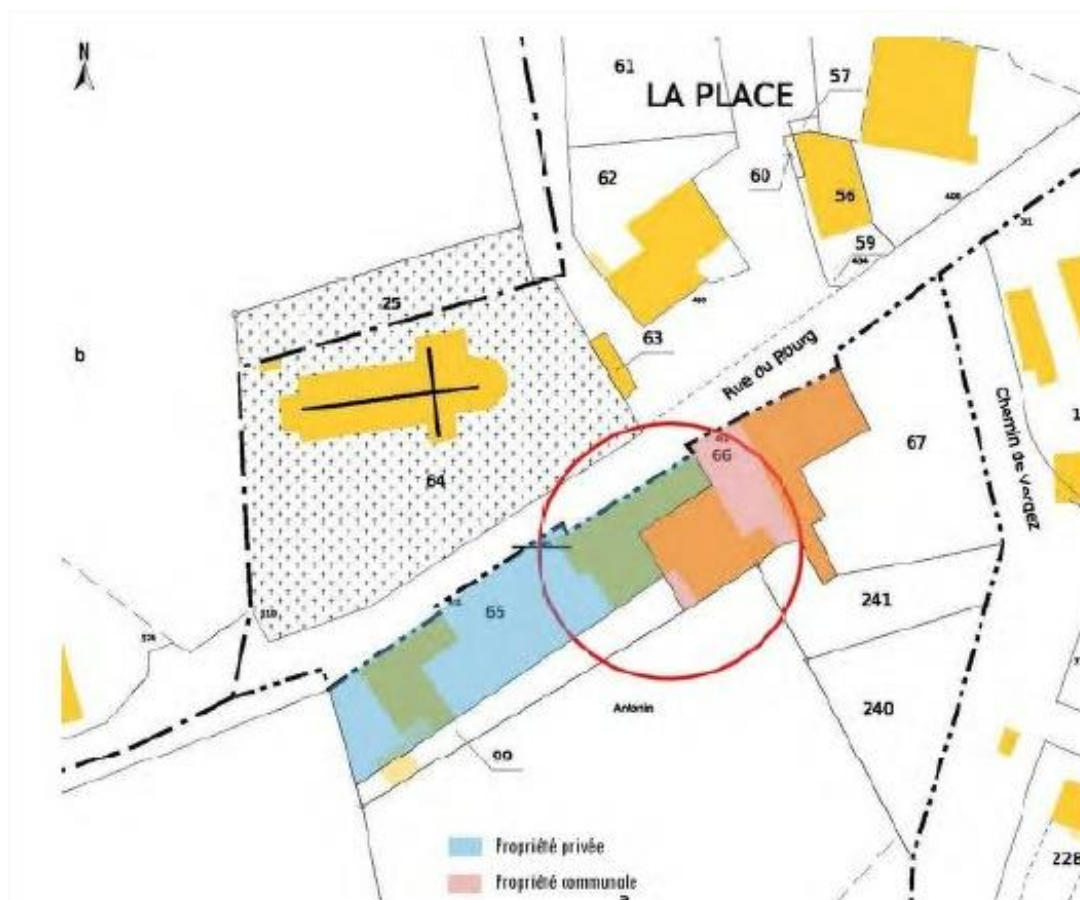

Photo prise en avril 2022 – Avant travaux – Maison Hiriart : exploitation boucherie  
charcuterie - coiffeur

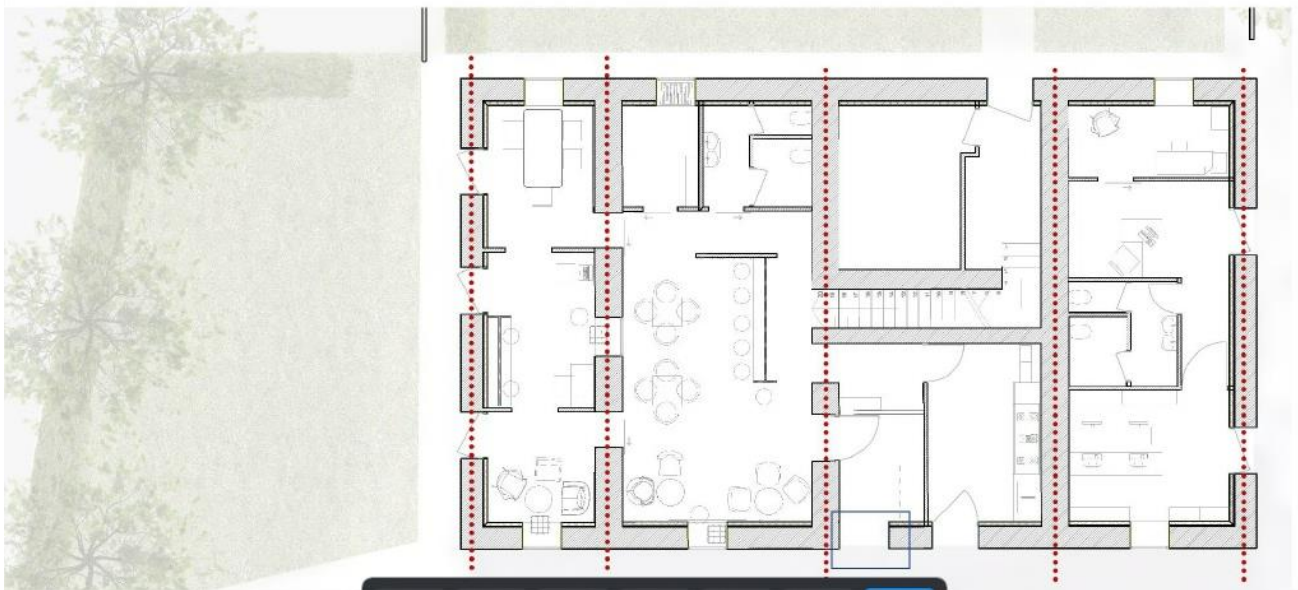
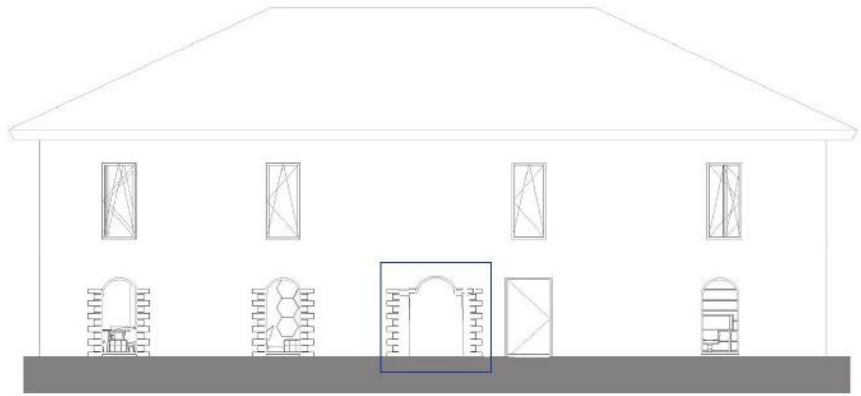
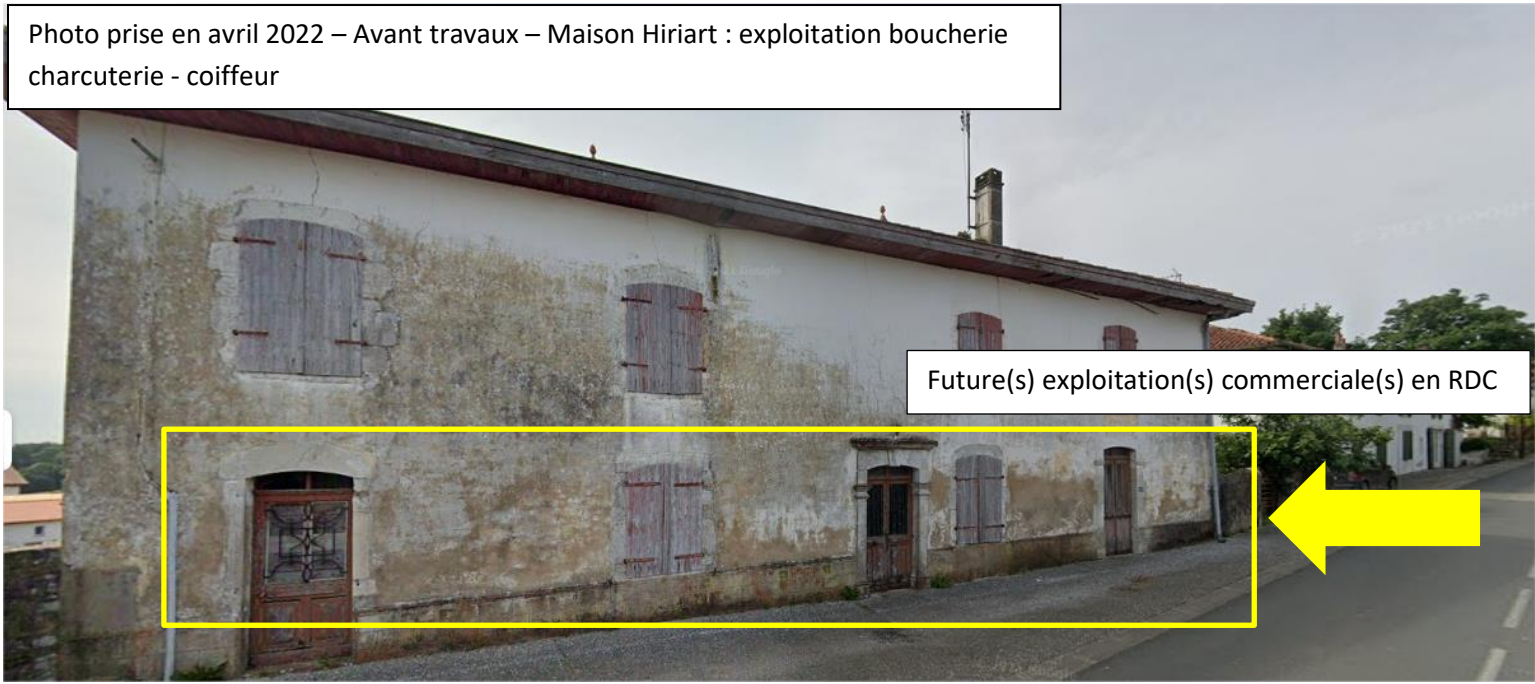

Photo prise en avril 2022 – Avant travaux – Extension grange Hiriart : exploitation épicerie locale + bar-brasserie

